

Uittreksel uit de atlas der buurtwegen

Uittreksel uit het kadaster

Uittreksel uit het Gewestplan

Uittreksel uit de topografische kaart

Luchtfoto

Uittreksel uit de Wegenkaart

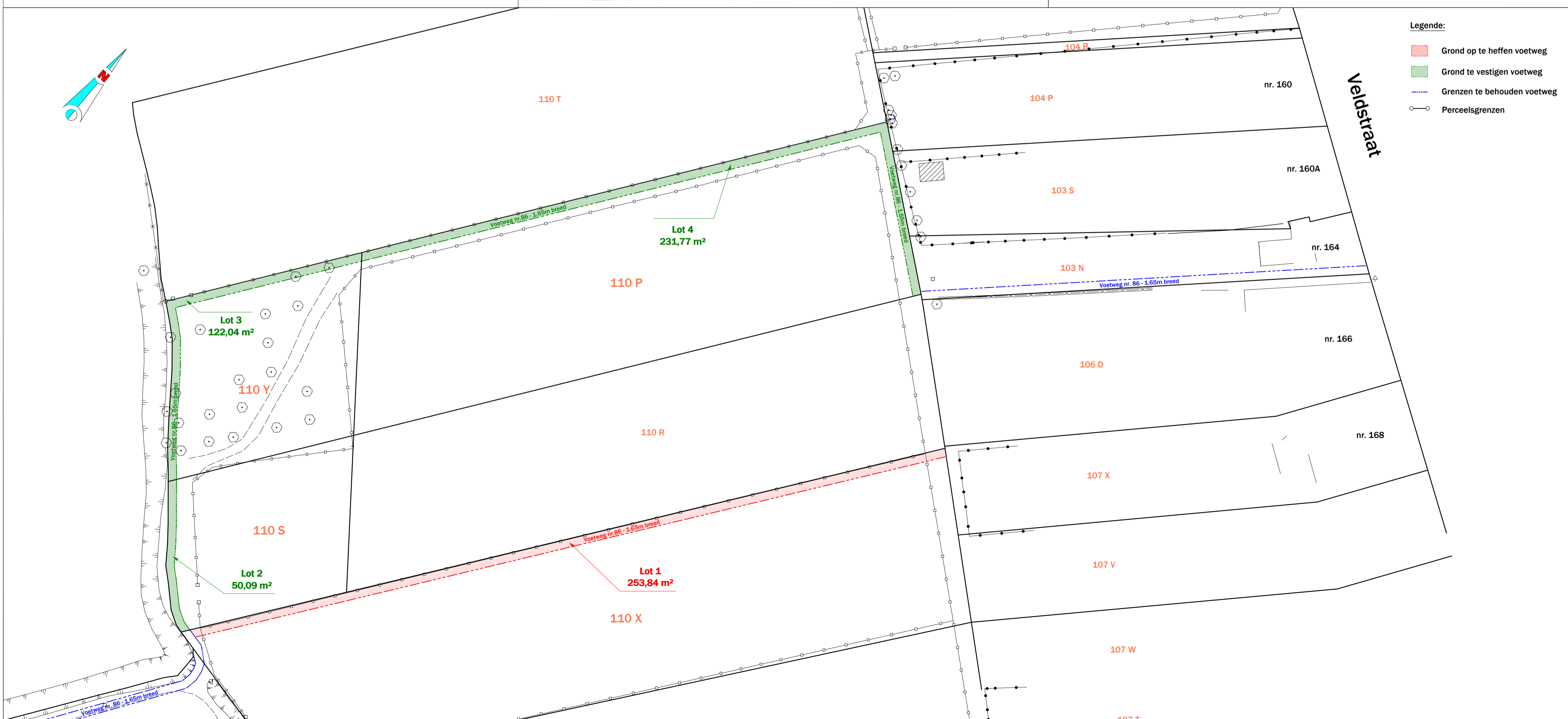
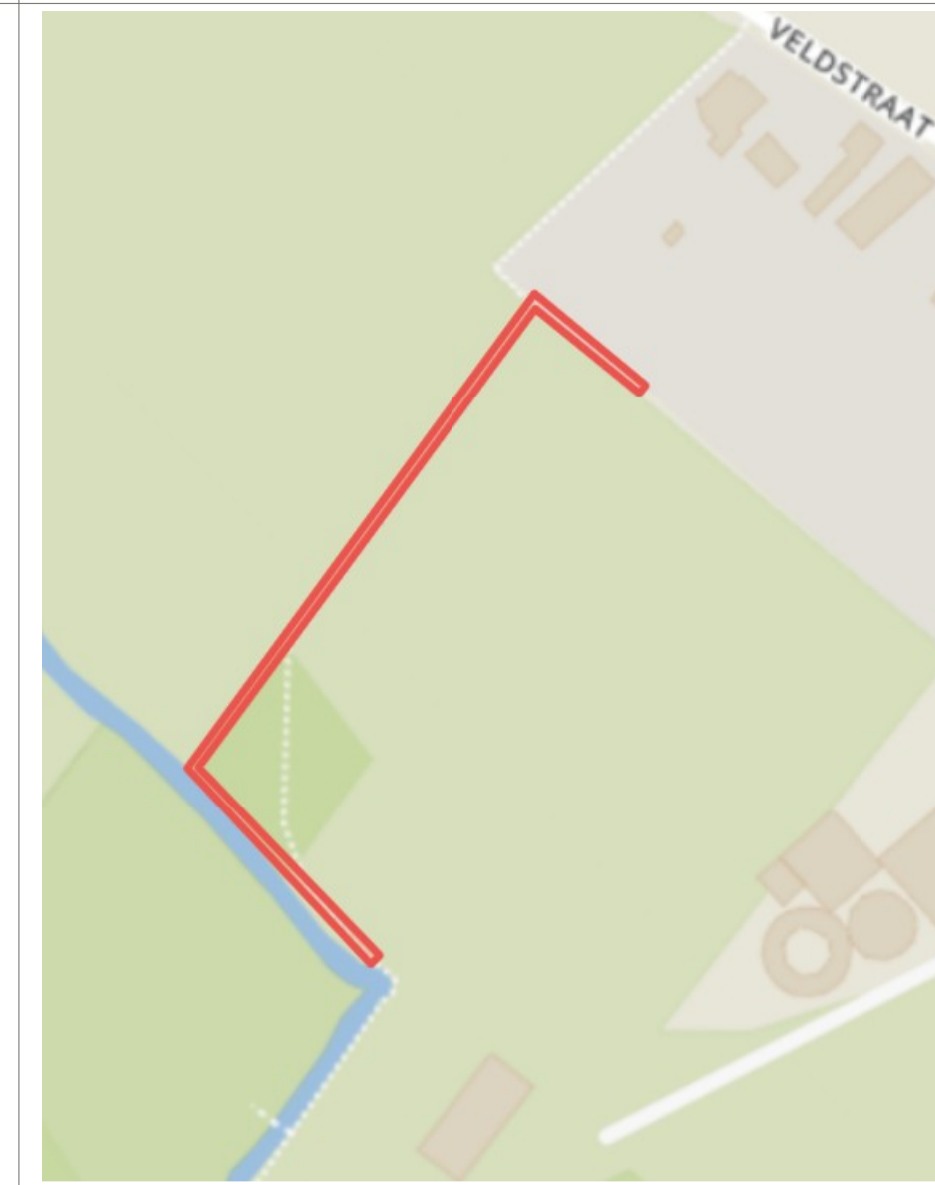
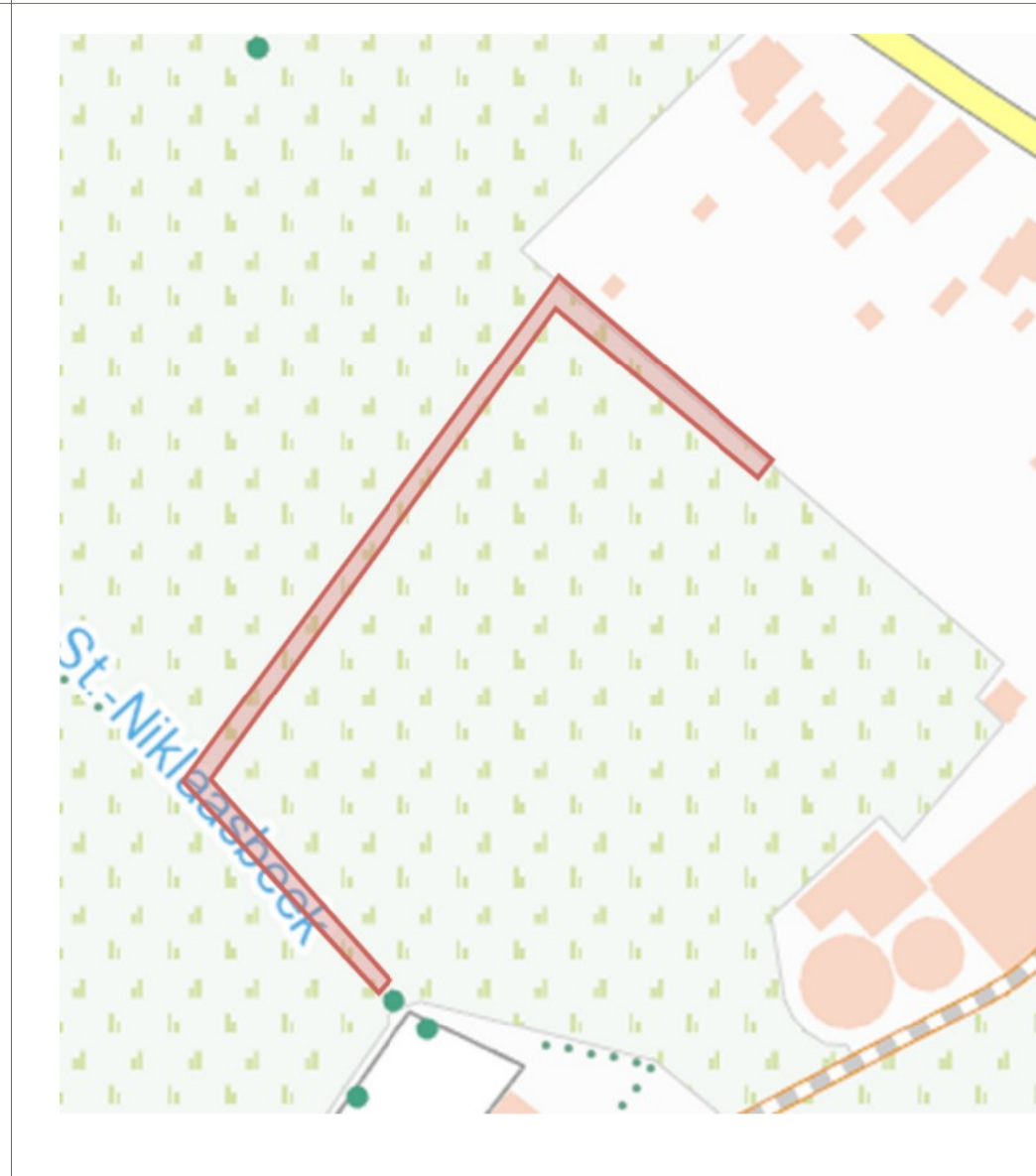
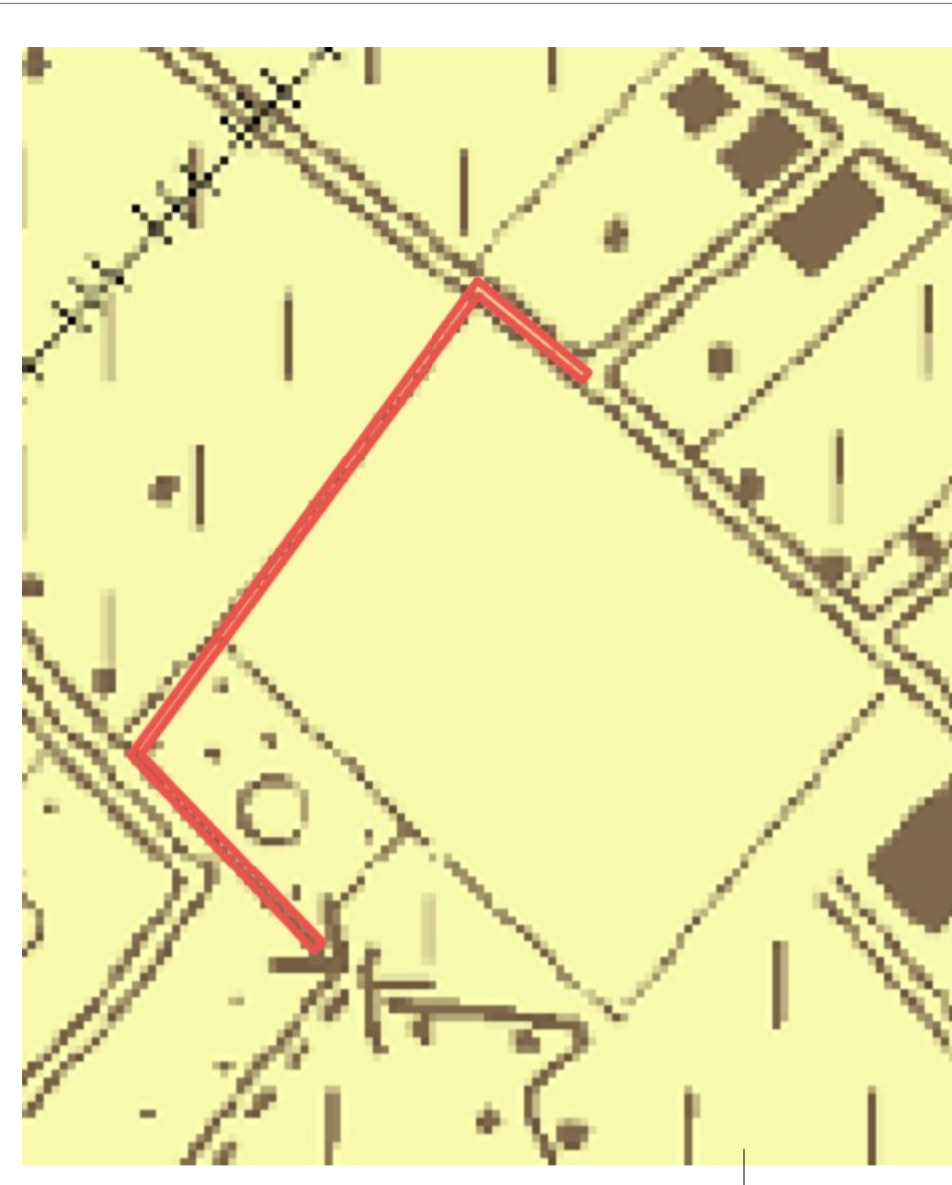

**Provincie Vlaams-Brabant**  
**GEMEENTE KAPELLE-OP-DEN-BOS**

**ROOILIJNPLAN**  
Verlegging voetweg nabij Veldstraat

**GEMEENTE Kapelle-op-den-Bos - Veldstraat**

Gezien en voorlopig vastgesteld door de gemeenteraad  
in zitting van:  
De algemeen directeur, De aangewezen-burgemeester,

Siebe RUYKENS Mathias DIRICX

Neergelegd in het administratief centrum voor openbaar onderzoek  
vanaf ..... tot en met .....  
Namens het College,  
De algemeen directeur, De aangewezen-burgemeester,

Siebe RUYKENS Mathias DIRICX

Gezien en definitief vastgesteld door de gemeenteraad  
in zitting van:  
De algemeen directeur, De aangewezen-burgemeester,

Siebe RUYKENS Mathias DIRICX

KADASTER:	2de afdeling, sectie A, nrs. 110 P, 110 R, 110 Y, 110 S gewestplanzone Agrarisch Gebied	DOSSIERNR.:	20238819
DATUM:	19/02/2025	WIJZIGINGEN:	
AANTAL PLANNEN:	1		
SCHAAL:	1/500		

Gemeente Kapelle-op-den-Bos  
Marktplein 29  
1880 Kapelle-op-den-Bos  
tel: 015 71.32.71

**OPGEMAAKT DOOR:**

Landmeters- en studiebureau Van Opstal bvba  
Kantoor Puurs  
Hoogstraat 6  
2870 Puurs-Sint-Amands  
tel: 03 827 00 08

Naar waarheid opgemeten en opgemaakt door de ondergetekende M.s.o.g. / Landmeter-expert beëdigd door de Rechtbank van Eerste Aanleg te Mechelen - ingeschreven onder nr. LAN040475

Puurs-Sint-Amands, 19 februari 2025

MARC VAN OPSTAL.