

LEGENDE:

- Bestaande gemeenteweg te behouden
- Bestaande (deel) gemeenteweg nr.13 op te heffen
- Bestaande (deel) gemeenteweg nr.50 op te heffen
- Nieuwe (deel) gemeenteweg nr.13
- Nieuwe (deel) gemeenteweg nr.50

NB: Gemeentewegen nr.13 en 50 waren voor het gemeentewegendecreet van 2019 bekend als voetwegen (sentiers) en dus publieke erfdienstbaarheden. Ook nu gelden deze gemeentewegen vermeld op dit plan (ook na verlegging) als erfdienstbaarheden over de percelen van de aangelanden, in tegenstelling tot wegen met openbare bedding.

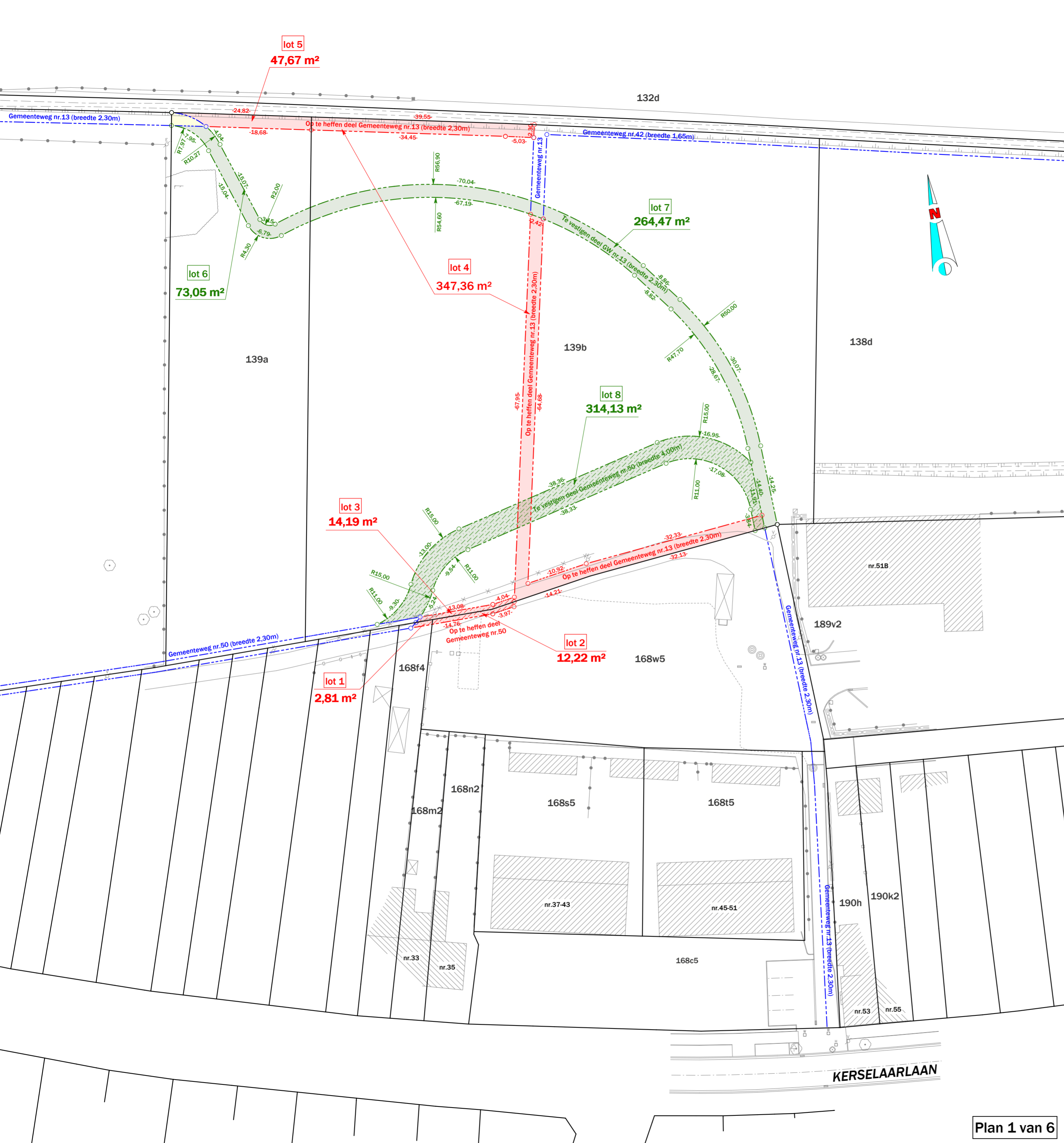

Provincie Vlaams-Brabant
GEMEENTE KAPELLE-OP-DEN-BOS
 Kerselaarlan - Pastoriestraat
AANVRAAG TOT GEDEELTELIJKE VERPLAATSING
VAN GEMEENTEWEGEN NR. 13 & NR. 50
Gekend volgens de Atlas der Buurtwegen als voetwegen nr.13 & nr.50

GEMEENTE KAPELLE-OP-DEN-BOS Dossiernr. studiebureau: 20249106

Gezien en voorlopig vastgesteld door de gemeenteraad in zitting van:
 De algemeen directeur, De Burgemeester,

Siebe RUYKENS Mathias DIRICX

Neergelegd in het administratief centrum voor openbaar onderzoek vanaf tot en met

Namens het College,
 De algemeen directeur, De Burgemeester,

Siebe RUYKENS Mathias DIRICX

Gezien en definitief vastgesteld door de gemeenteraad in zitting van:
 De algemeen directeur, De Burgemeester,

Siebe RUYKENS Mathias DIRICX

KADASTER:	1ste afdeling, sectie A, nrs. 168w5, 139a, 139b RUP-zone Parkgebied	
DATUM:	16/10/2025	WIJZIGINGEN:
AANTAL PLANNEN:	6	
SCHAAL:	1/500	

<p>OPDRACHTGEVER:</p> <p>Gemeente Kapelle-op-den-Bos Marktplein 29 1880 Kapelle-op-den-Bos tel: 015 71 32 71</p>	<p>OPGEMAAKT DOOR:</p> <p>Landmeters- en Studiebureau @studiebureau-vanopstal.be</p> <p>Landmeters- en Studiebureau Van Opstal bvba Kantoor Puurs-Sint-Amands Winning 14 2870 Ruisbroek tel: 038 27 00 08</p>	<p>Naar waarheid opgemeten en opgemaakt door de ondergetekende M.s.o.g. / Landmeter-expert beëdigd door de Rechtbank van Eerste Aanleg te Mechelen - ingeschreven onder nr. LAN040475</p> <p>Puurs-Sint-Amands, 16 oktober 2025</p> <p style="text-align: right;">MARC VAN OPSTAL</p>
--	---	---

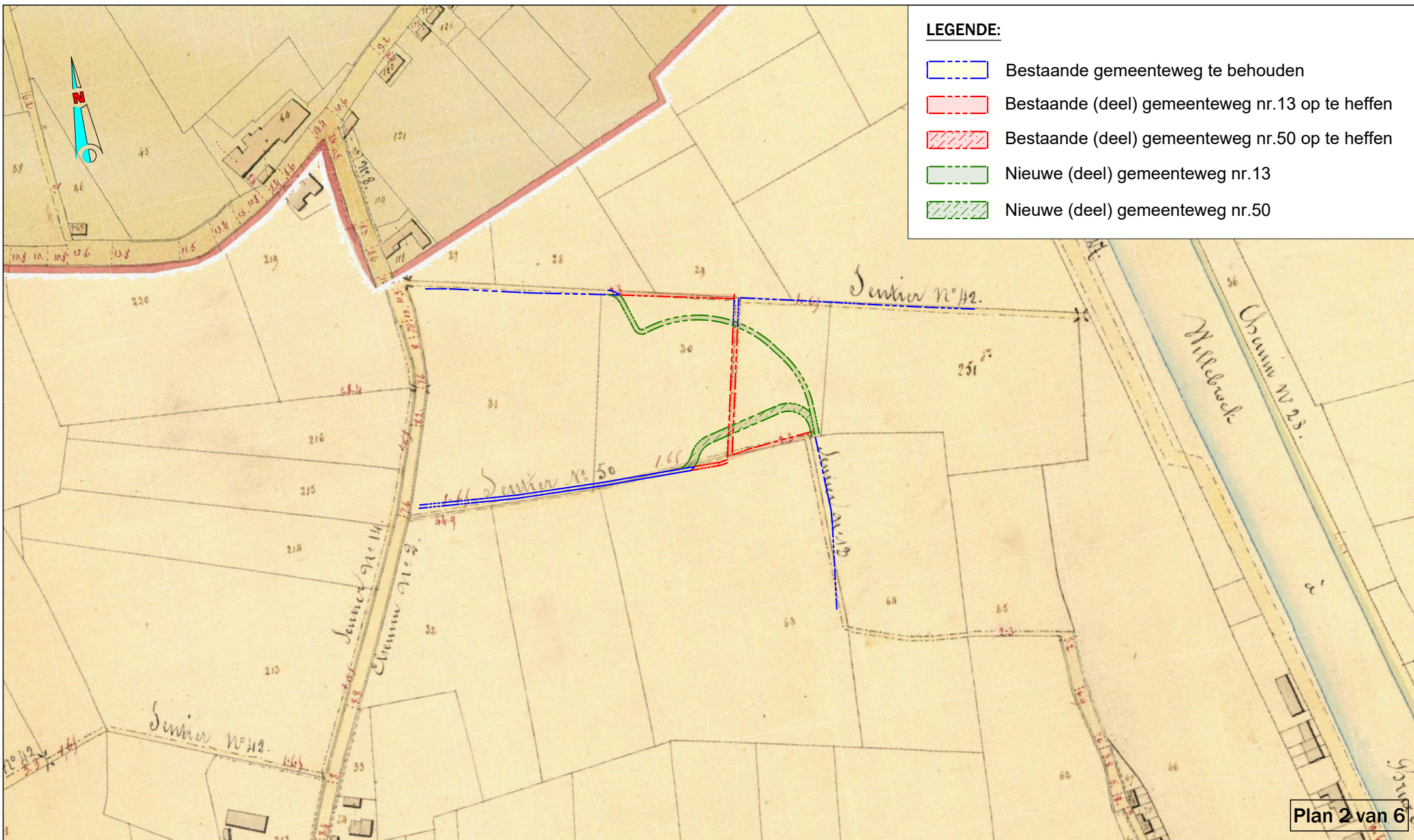

LEGENDE:

- Bestaande gemeenteweg te behouden
- Bestaande (deel) gemeenteweg nr.13 op te heffen
- Bestaande (deel) gemeenteweg nr.50 op te heffen
- Nieuwe (deel) gemeenteweg nr.13
- Nieuwe (deel) gemeenteweg nr.50

Plan 2 van 6



**Gemeente
Kapelle-op-den-Bos**

Kerselaarlaan-Pastoriestraat

Uitreksel Atlas der Buurtwegen

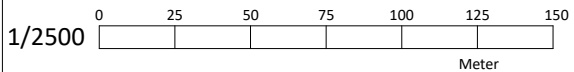

Gemeten door	Getekend door	LVE
Schaal	1/2500	Papier
XY	LB72	Hoogtesyst.
		TAW

Naar waarheid opgemeten en opgemaakt door de ondergetekende M.s.o.g. / Landmeter-Expert beëdigd door de Rechtbank van Eerste Aanleg te Mechelen - ingeschreven onder nr. LAN040475

Puurs-Sint-Amands, 16 oktober 2025

MARC VAN OPSTAL

Dossiernummer: 20249106 Datum: 16 oktober 2025

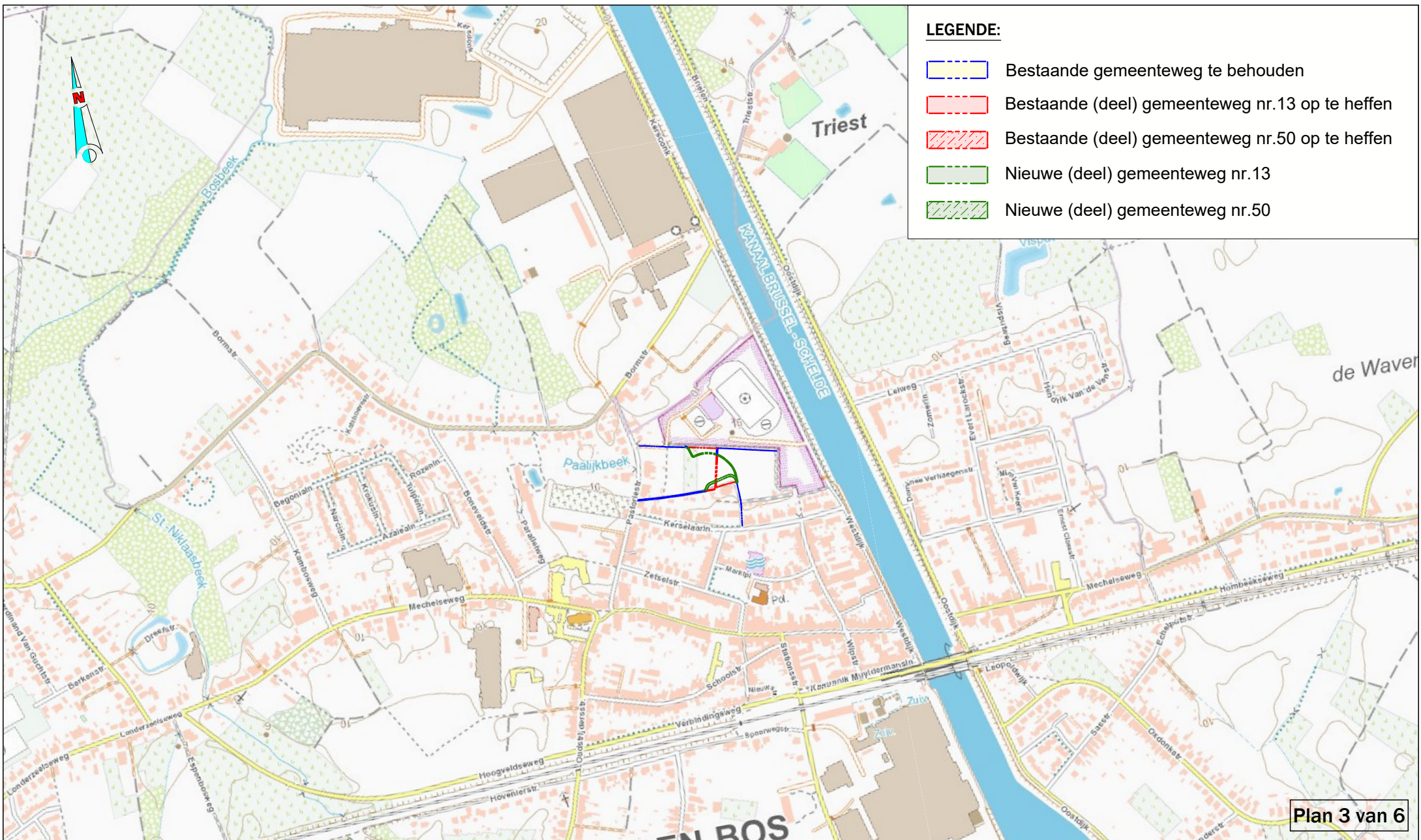

LEGENDE:

- Bestaande gemeenteweg te behouden
- Bestaande (deel) gemeenteweg nr.13 op te heffen
- Bestaande (deel) gemeenteweg nr.50 op te heffen
- Nieuwe (deel) gemeenteweg nr.13
- Nieuwe (deel) gemeenteweg nr.50

Plan 3 van 6

VAN OPSTAL
Landmeters- en Studiebureau
studiebureau-vanopstal.be

Dossiernummer: 20249106
Datum: 16 oktober 2025

Gemeente
Kapelle-op-den-Bos

Kerselaarln-Pastoriestraat

Topografische kaart

1/10000

Meter

Gemeten door	Getekend door	LVE
Schaal	Papier	A4
XY	Hoogtesyst.	TAW

Naar waarheid opgemeten en opgemaakt door de ondergetekende M.s.o.g. / Landmeter-Expert beëdigd door de Rechtbank van Eerste Aanleg te Mechelen - ingeschreven onder nr. LAN040475

Puurs-Sint-Amands, 16 oktober 2025

MARC VAN OPSTAL.

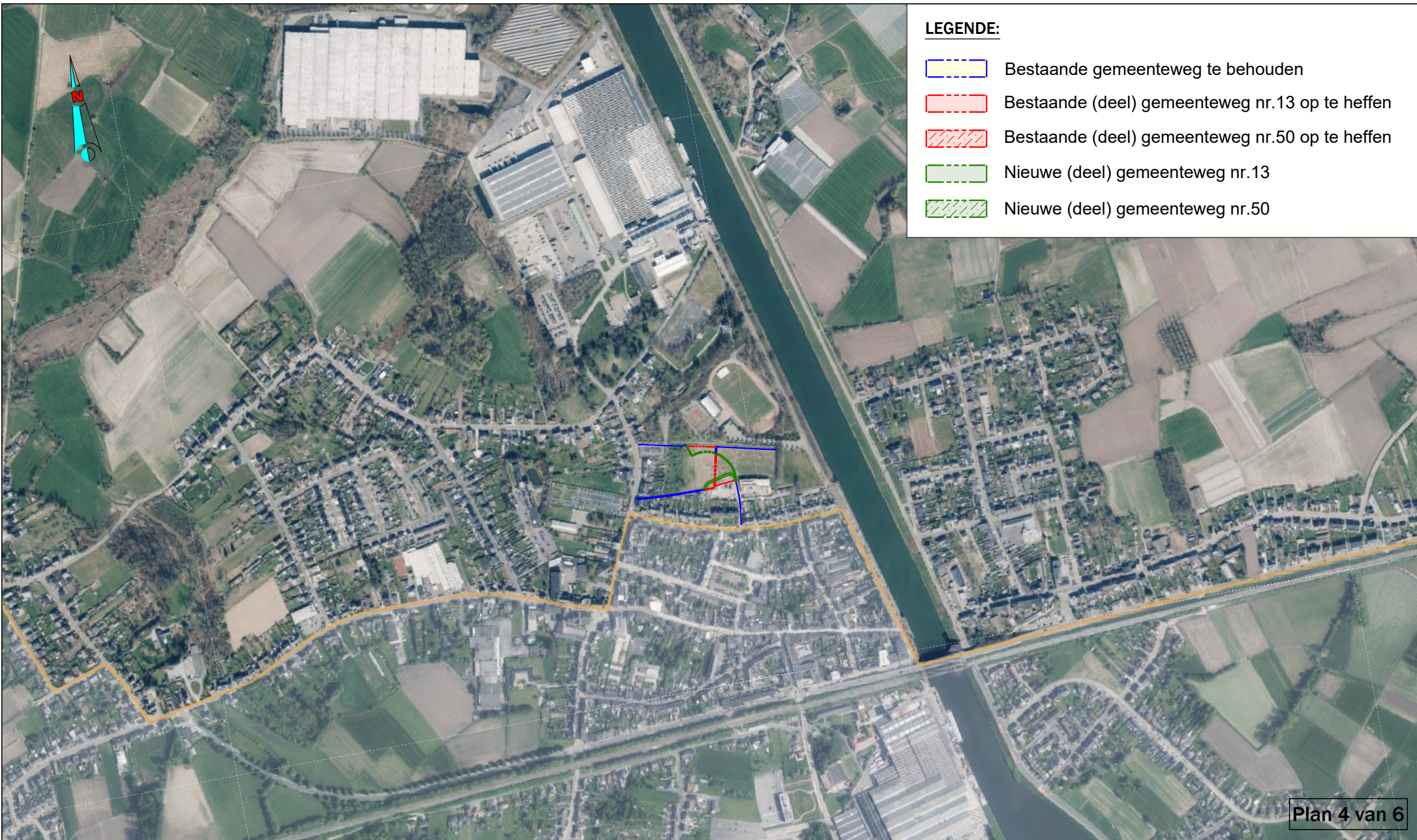

LEGENDE:

- Bestaande gemeenteweg te behouden
- Bestaande (deel) gemeenteweg nr.13 op te heffen
- Bestaande (deel) gemeenteweg nr.50 op te heffen
- Nieuwe (deel) gemeenteweg nr.13
- Nieuwe (deel) gemeenteweg nr.50

Plan 4 van 6



Gemeente
Kapelle-op-den-Bos

Kerselaarlaan-Pastoriestraat

Orthofoto

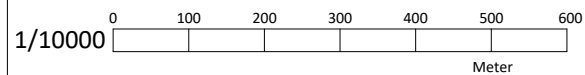

Gemeten door	Getekend door	LVE
Schaal	Papier	A4
XY	Hoogtesyst.	TAW

Naar waarheid opgemeten en opgemaakt door de ondergetekende
M.s.o.g. / Landmeter-Expert beëdigd door de Rechtbank van
Eerste Aanleg te Mechelen - ingeschreven onder nr. LAN040475

Puurs-Sint-Amands, 16 oktober 2025

MARC VAN OPSTAL.

Dossiernummer

20249106

Datum

16 oktober 2025

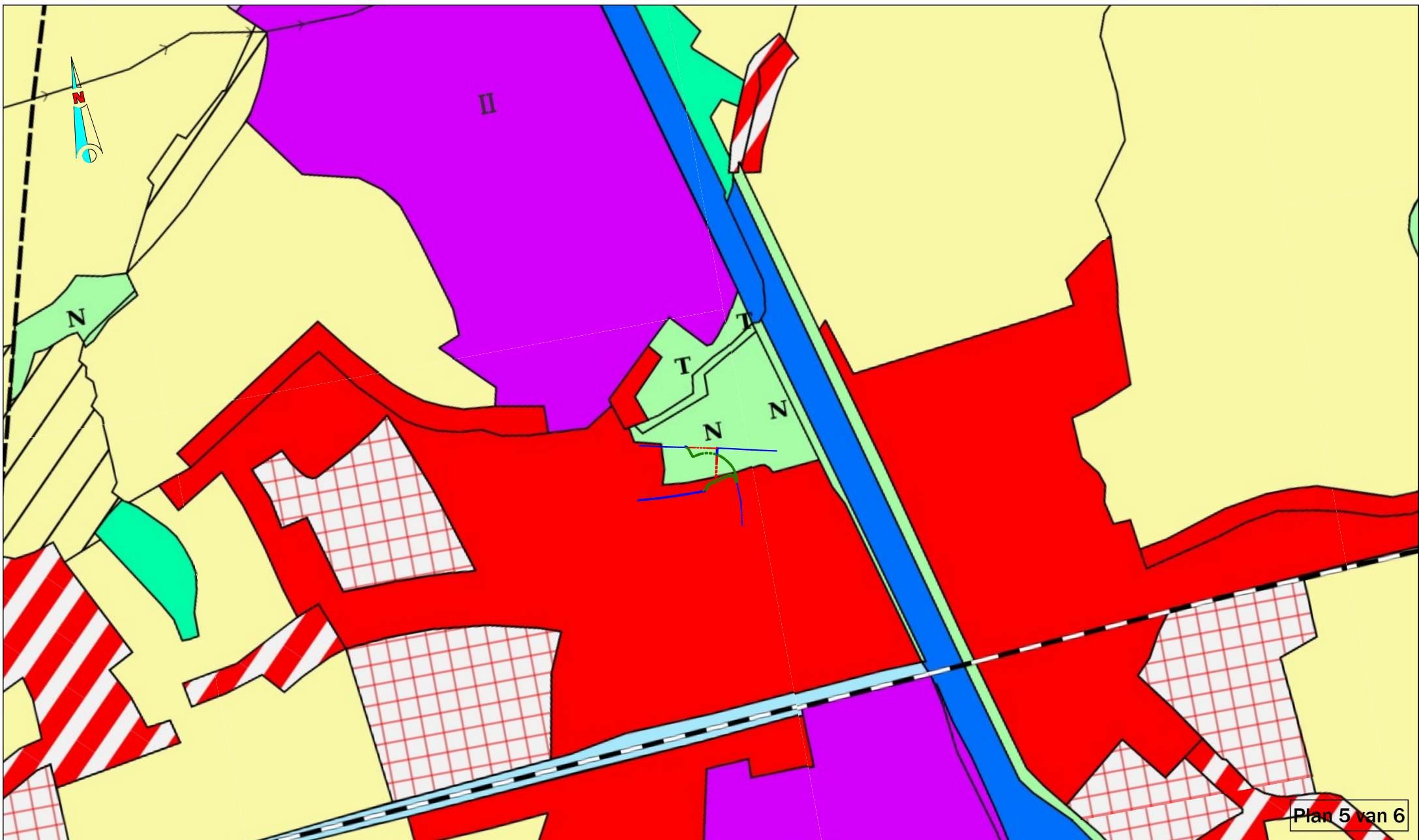

Plan 5 van 6



Gemeente
Kapelle-op-den-Bos

Kerselaarlaan-Pastoriestraat

Gewestplan

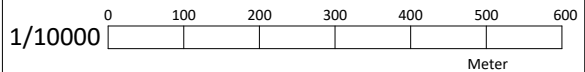

Gemeten door	Getekend door	LVE
Schaal	Papier	A4
XY	Hoogtesyst.	TAW

Naar waarheid opgemeten en opgemaakt door de ondergetekende
M.s.o.g. / Landmeter-Expert beëdigd door de Rechtbank van
Eerste Aanleg te Mechelen - ingeschreven onder nr. LAN040475

Puurs-Sint-Amands, 16 oktober 2025

MARC VAN OPSTAL.

Dossiernummer
20249106

Datum
16 oktober 2025

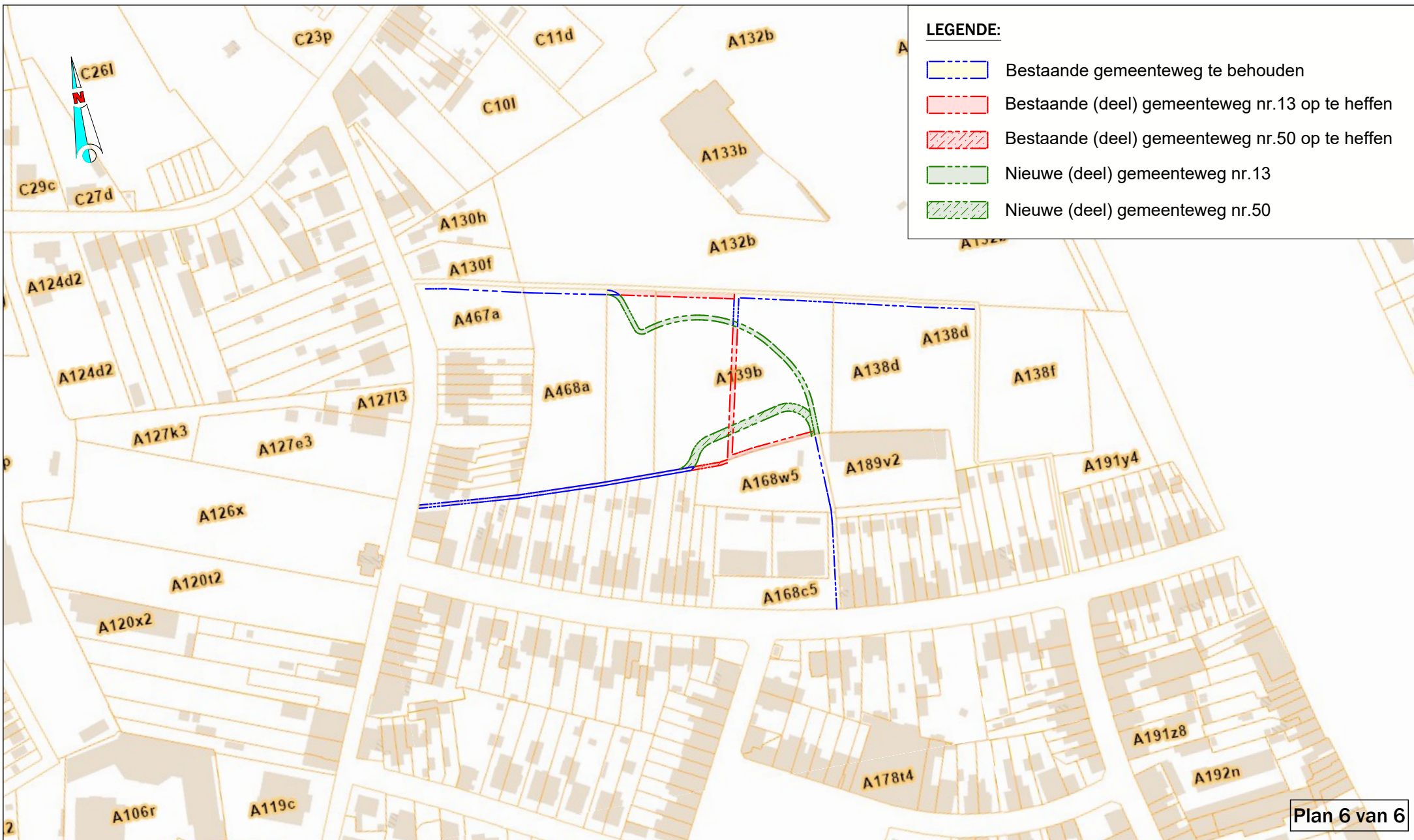

LEGENDE:

- Bestaande gemeenteweg te behouden
- Bestaande (deel) gemeenteweg nr.13 op te heffen
- Bestaande (deel) gemeenteweg nr.50 op te heffen
- Nieuwe (deel) gemeenteweg nr.13
- Nieuwe (deel) gemeenteweg nr.50

Plan 6 van 6



VAN OPSTAL
Landmeters- en Studiebureau
studiebureau-vanopstal.be

Dossiernummer: 20249106
Datum: 16 oktober 2025

Gemeente
Kapelle-op-den-Bos

Kerselaarlaan-Pastoriestraat

Kadasterplan

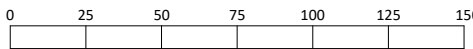
1/2500 

Gemeten door	Getekend door	LVE
Schaal	Papier	A4
XY	Hoogtesyst.	TAW

Naar waarheid opgemeten en opgemaakt door de ondergetekende M.s.o.g. / Landmeter-Expert beëdigd door de Rechtbank van Eerste Aanleg te Mechelen - ingeschreven onder nr. LAN040475

Puurs-Sint-Amands, 16 oktober 2025

MARC VAN OPSTAL. 